



Núcleo de Estudos de Doença Vascular Pulmonar

Comissão Organizadora

Abílio Reis
Carolina Guedes
Hugo Clemente
José Meireles
Rute Lopes Caçola

Comissão Científica

Abílio Reis
Francisco Silva
João Pacheco Pereira
José Bernardes Correia
Ivone Barracha

Inscrições através dos e-mails:

- cristina@spmi.pt
- adelina@spmi.pt

Data limite para inscrições - 16 de Setembro

Custo de inscrição:

- INTERNOS: 50€
- ESPECIALISTA: 75€

APOIO:



REUNIÃO ANUAL

Núcleo de Estudos
de Doença Vascular Pulmonar

Tromboembolismo Venoso em Populações Especiais

24 de Setembro de 2016

HOTEL DOS TEMPLÁRIOS - TOMAR



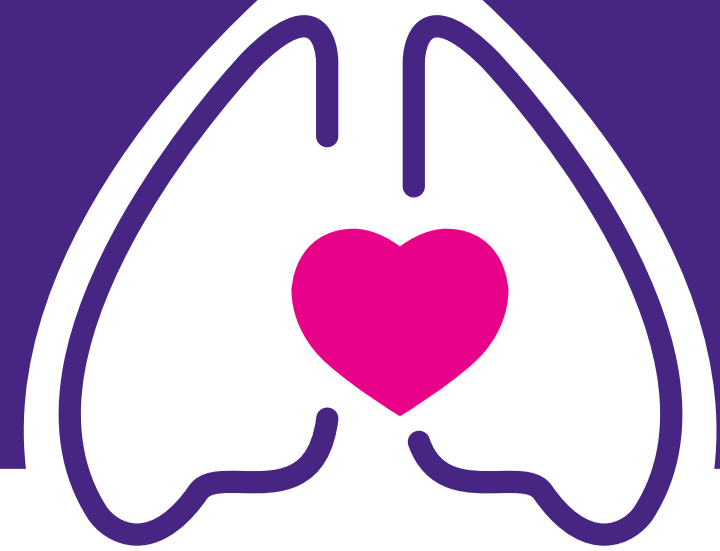

10:00 ABERTURA

10:10 **O Tromboembolismo Venoso
em Populações Especiais**

MODERADORES:

Francisco Silva, José Bernardes Correia
e Fabienne Gonçalves

**Extremos de Peso, Disfunção Renal
e Locais não Habituais**

João Pacheco Pereira

**TEV no Obeso
- a Realidade de um Serviço**

Rute Lopes Caçola

Discussão

**Doenças Auto-Imunes
Avaliação do Risco,
Prevenção, Tratamento e Vigilância**

Mafalda Santos

Discussão

11:30 COFFEE BREAK

12:00 **Doenças Oncológicas
Avaliação do Risco,
Prevenção e Tratamento**

José Meireles

**TEV no doente oncológico
- a realidade de um serviço**

Hugo Clemente

Discussão

**Quando devo pesquisar
Neoplasia Oculta ou Trombofilia
no Tromboembolismo Venoso Idiopático**

Carolina Guedes

Discussão

13:30 ALMOÇO

14:30 **Eleição do Secretariado
Projetos Para o Futuro**